

# Vejledning for vægmontage i badeværelset

24-08-2015

## Vægmontering på badeværelset

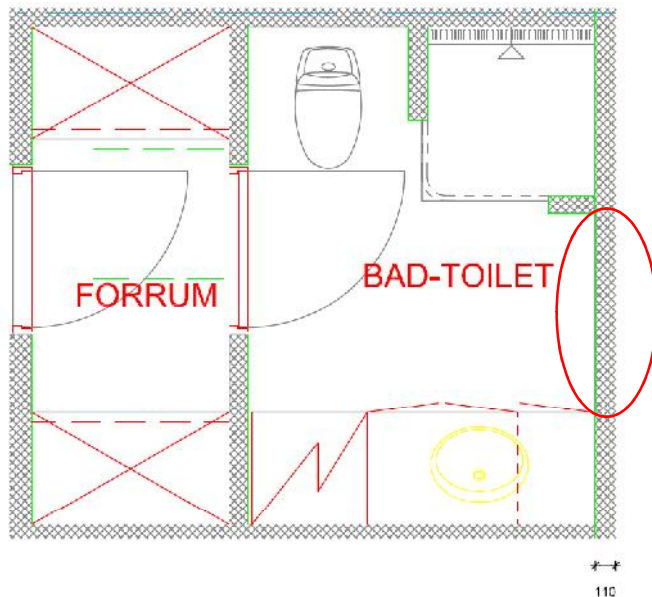

### Montering

Da der løber vandrør og el-ledninger i væggen, er det vigtigt, at I kun monterer i de anviste vægge.

Der er kun en væg hvor, der ikke er mulighed for at ramme rør eller ledninger. Det er det lille stykke væg mellem brusekabinen og skabsarrangementet.

Fjerner man det monterede igen, skal hullerne lukkes med godkendt fugemasse.